It-Tempji ta’ Ħal Tarxien

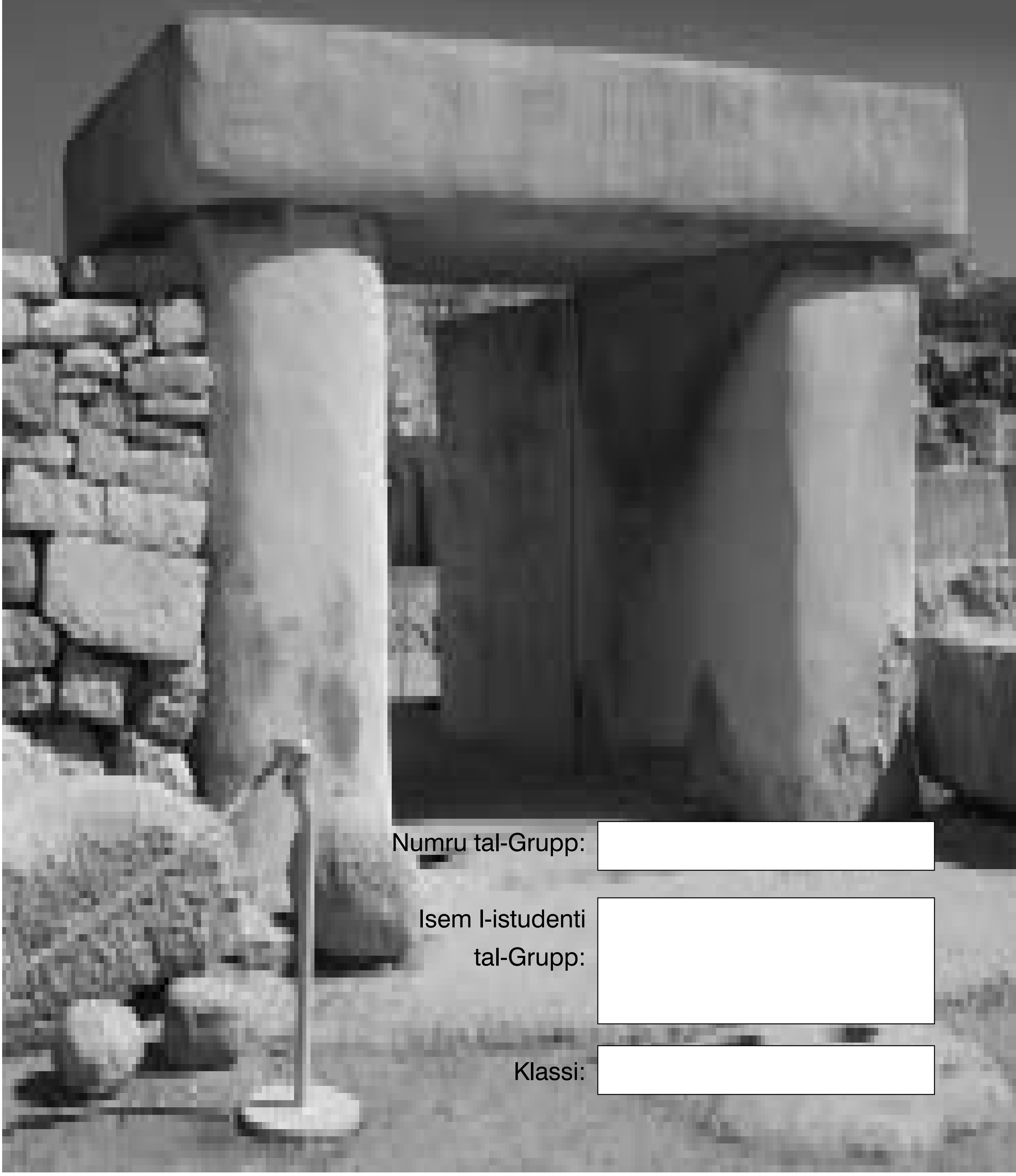

Numru tal-Grupp:

Isem l-istudenti tal-Grupp:

Klassi:

Proġett tal-Kummissjoni Nazzjonali Maltija tal-UNESCO f’kollaborazzjoni ma’ Heritage Malta

It-Tempji ta’ Ħal Tarxien

1. Ħares lejn l-art. Hemm qisu blalen tal-ġebel. Hemm min jgħid li dawn kienu jintużaw biex iġorru l-knaten il-kbar. Aħseb ftit u ssuġġerixxi xi ħaġa oħra li setgħu kienu.

2. Mur fil-parti tat-tempju li tidher f’dan ir-ritratt.

Arkeologi jgħidu li dan it-tempju darba kien inħaraq. Taqbel magħhom? Għaliex?

It-Tempji ta' Ħal Tarxien

3. Sib l-oġġetti li jidhru f'dawn l-istampi u għid kull wieħed x'taħseb li hu u għaliex taħseb hekk.

It-Tempji ta’ Ħal Tarxien

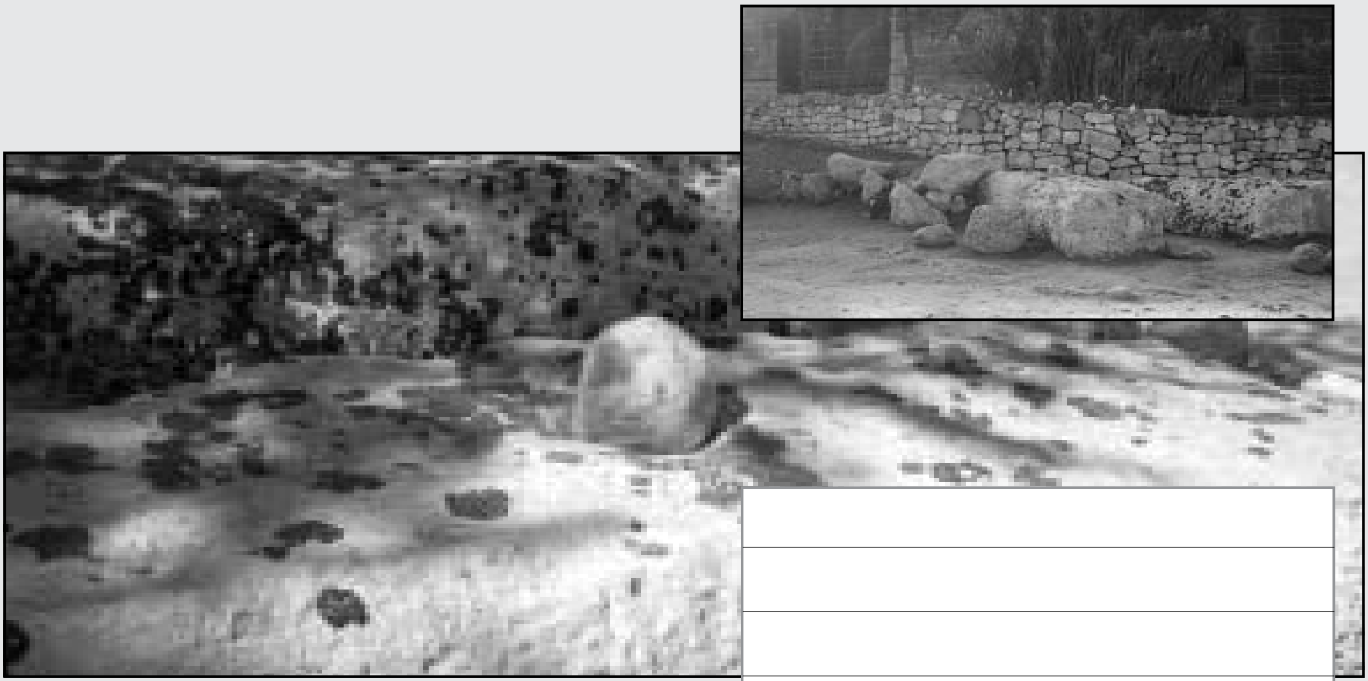

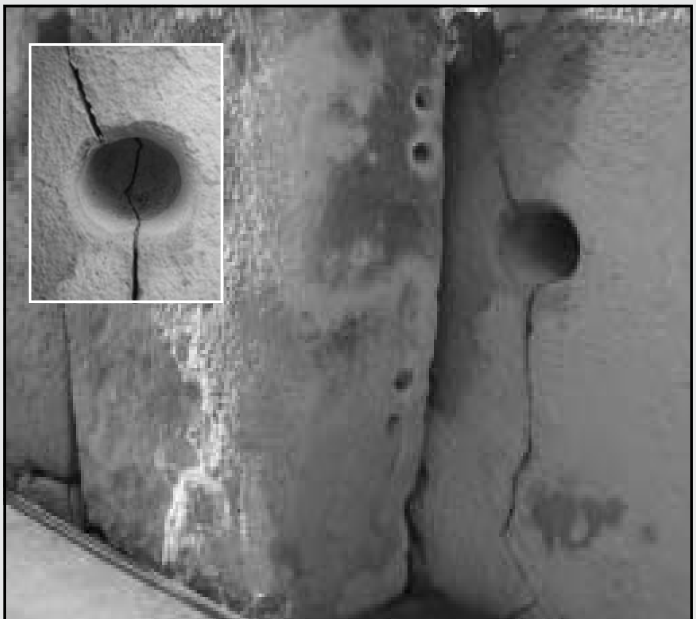

It-Tempji ta' Ħal Tarxien

4. Mur ħdejn l-oġġett li hemm f'din l-istampa.

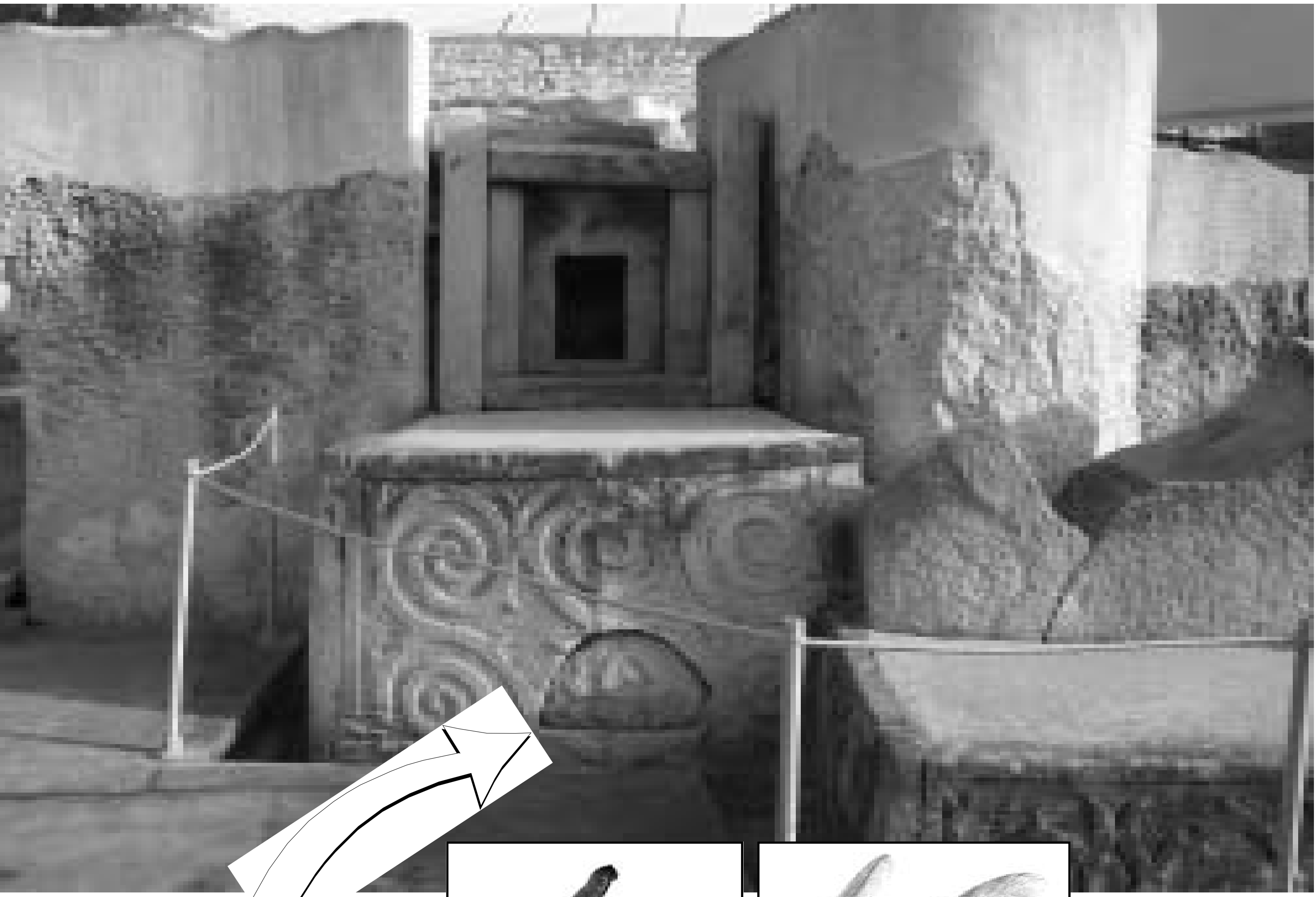

Hawn ġew instabu dawn iż-żewġ skieken tal-ġebel u xi għadam

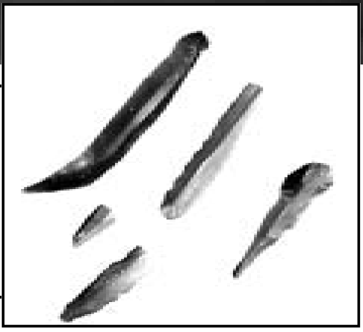

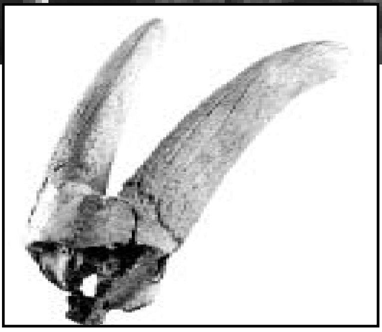

Dawn l-affarijiet juru li hemm ċans kbir li dan kien speċi ta' artal. Għaliex?

It-Tempji ta' Ħal Tarxien

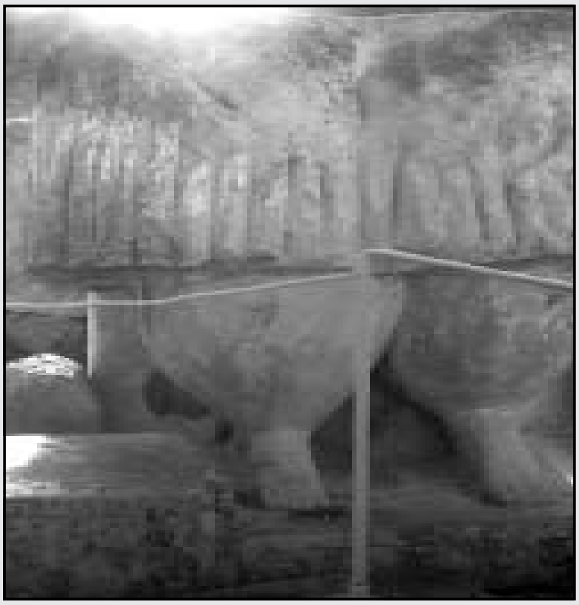

5. Din l-istatwa mhix dik oriġinali. L-oriġinali tinsab il-Mużew Nazzjonali ta' l-Akeoloġija l-Belt u tidher f'dan ir-ritratt.

Ipprova immaġina kif kienet u kompli pinġi fuq l-istampa kif inti taħseb li kienet tidher meta kienet sħiħa.

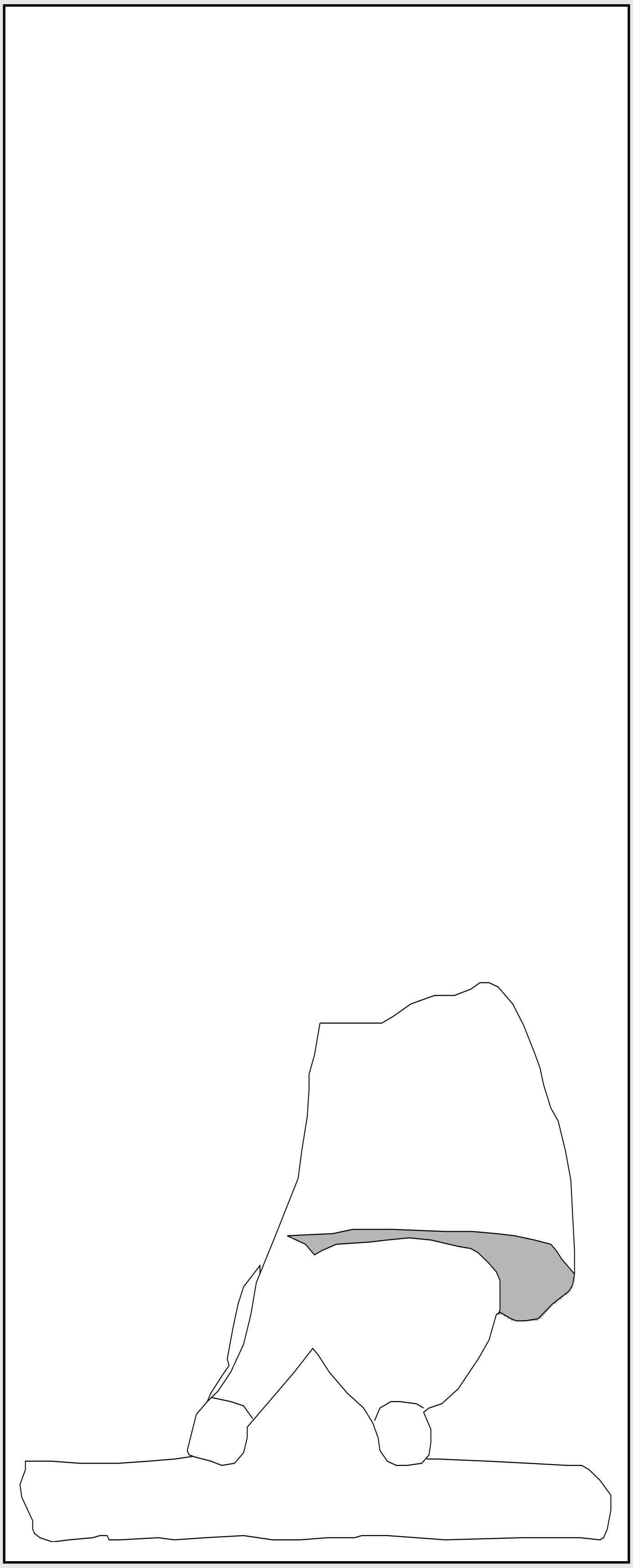

It-Tempji ta’ Ħal Tarxien

6. Ħares sew lejn id-disinni ta’ spirali u annimali li jidhru fuq dan il-ġebel u pprova pinġiehom fil-kaxxa.

7. Sib fejn hemm din l-istampa ta' barri u ħanżira bil-ħrief. Ħares lejha sew u għid x'taħseb li setat kienet ir-raġuni għalfejn għażlu li jpinġu dawn iż-żewġ annimali?

8. Mill-affarijiet kollha li rajt u ħdimt fuqhom f'dan it-Tempju.
Ikteb ħames affarijiet li tista' tgħid fuq in-nies li bnewh.

9. Xi arkeologi iddeċidew li jsejħu dan il-bini 'Tempju'. Agħti raġuni waħda għaliex taħseb li jgħidu hekk.

Jekk dan ma inbeniex bħala 'Tempju' għal xiex seta' inbena?

It-Tempji ta' Ħal Tarxien

10. Dan it-Tempju ilu li inbena 5000 sena ilu. Kien jintuża minn ħafna nies li ġew wara dawk li bnewh. Għal xiex setgħu wżawh?

L-Ewwel Edizzjoni: ????????????????

© Dr Yosanne Vella
© Pubblikazzjoni tal-Kummissjoni Nazzjonali Maltija tal-UNESCO

Il-jeddijiet kollha miżmuma. Dan il-ktieb qed jinbiegħ bil-kundizzjoni li ma jistax jinsile, jerġa' jinbiegħ jew jingħata b'xejn f'xi għamla oħra jew legatura ħlief kif inhu ppublikat. Ma jista' jsehh fih ebda tibdil. Ebda silta minn dan il-ktieb ma tista' tkun ippublikata jew maħruġa f'mod fotostatiku, elettroniku, mekkaniku, irrekordjat jew b'xi mod ieħor mingħajr il-permess ta' l-awtur.

Editur ġenerali tas-Serje: Prof. Charles Farrugia
Awtur u Kreatur tal-Proġett: Dr Yosanne Vella
Disinn: Outlook Coop - Malta

Proġett tal-Kummissjoni Nazzjonali Maltija tal-UNESCO f'kollaborazzjoni ma' Heritage Malta.

ISBN: ?????????????????

Ritratti megħudin minn: Yosanne Vella